

## 5 – Consulta de Componentes

Acho importante demonstrar outra parte do Sistema, imprescindível para qualquer Empresa Comercial ou Industrial, que é Controle de Estoque de Componentes/Produtos.

Será demonstrado abaixo como o sistema está preparado para atender seu controle de Produtos e ou Componentes.

Ao escolher no Menu Principal, ‘Estoque’ – ‘Componentes’, verá a tela de pesquisa:

Menu Principal  
Compras Faturamento Estoque Fluxo Outros Relatórios Orçamento PDV Janela Sair

**COMPONENTES**

Pesquisa

Like Igual Entre Maior Menor Maior= Menor=

Código Componente

Descrição Comp %TEFLON%

Desenho Compo

Quant. Estoque

Vr Total do Estoque

Unidade Componen

Pesquisa Todos Inclui

Campo de Ordem: Decrescente?

Ordem de Saída:   Inclui Ordem

Seq	Campo Ordem	Cresc/Decre
1	CDCOMPON	Crescente

Limpa Ordem

Mensagem:

Preenchemos ‘%TEFLON%’ no campo Descrição do componente, clicamos no quadrado (Botão de Rádio) a esquerda do mesmo e escolhemos ‘L’ de Like (Parecido em Inglês) para procurarmos os Produtos que tem ‘TEFLON’ em qualquer parte do campo ‘Descrição do Componente’. Ao clicarmos o Botão ‘Pesquisa’, teremos:

Menu Principal  
Compras Faturamento Estoque Fluxo Outros Relatórios Orçamento PDV Janela Sair

**COMPONENTES**

Pesquisa Consulta DESCRICAO COMPONENTE Like %TEFLON%

Código Componente	Descrição Componente	Valor Produto Venda	Quant. Estoque	Data Atualizacao	Unid Com	Desenho Componente	Cod.Familia
03.000274	ANEL TEFLON DE 27 X 21 X 3	R\$ 0,00	0,00	13/03/2003	CT		03
03.000275	ANEL TEFLON DE 42 X 36 X 3	R\$ 0,00	0,00	13/03/2003	CT		03
05.000065	TUBO TEFLON DE 4 X 6	R\$ 0,00	10,00	31/12/1899	M		05
20.000031	AM3 - 50 G - TEFLON ( 567-50G)	R\$ 34,36	10,00	29/10/2002	PC		20
24.000026	TARUGO TEFLON DE 3"	R\$ 0,00	0,00	23/09/2002	PC		24
24.000041	TARUGO TEFLON DE 1"	R\$ 47,20	-1,00	08/11/2002	PC		24
24.000060	TARUGO TEFLON DE 2"	R\$ 164,45	-3,00	08/11/2002	PC		24
24.000061	TARUGO TEFLON DE 1.1/4"	R\$ 74,40	2,00	08/11/2002	PC		24
24.000085	TARUGO TEFLON DE 5/8"	R\$ 80,30	0,00	31/12/1899	M		24

Este anel de Teflon serve para vedar alguma coisa, mas não sei bem o que é. Quem comprar deve saber!

Mensagem:

Foram listados nesta Grade todos os itens que tem ‘TEFLON’ no campo Descrição do Componente.

A diferença para o exemplo do grid citado antes é que há um campo Livre de Descrição, única por Componente. Repetindo: a Descrição: ‘Este anel de Teflon serve para vedar alguma coisa, mas não sei bem o que é. Quem comprar deve saber!’ é apenas do componente cujo código é ‘03.000274’.

Cada um dos componentes abaixo pode ter outra descrição Livre!

Vamos escolher para Alterar um produto que tem como código o '01.00009'. Eu escolhi este Produto na massa de testes (apesar de não ter 'TEFLON' no nome), para demonstrar os controles de Fornecedores e seus preços, além o controle da Movimentação de Entrada e Saída do Estoque, como segue:

The screenshot shows a software window titled 'COMPONENTES' with several tabs: 'Pesquisa', 'Consulta de Todos', and 'Alterar Componente'. The 'Alterar Componente' tab is active. The window contains the following fields and data:

- Codigo Componente:** 01.000009
- Descricao Componente:** ANEL NBR 5,28 X 1,78 = OR1-9
- Unidade:** CT
- Celula:** (empty)
- Cod.Familia:** 01
- Acabamento:** (empty)
- Aliquota Icms:** 18,00%
- Aliquota de Ipi:** 0,00%
- Ft Reducao Base Icms:** 0,00%
- Cod.Barras:** 789313410
- Valor Base Custo R\$:** R\$ 0,00
- Valor Base Custo Dol:** U\$ 0,0000
- Ultimo Preco Compra:** R\$ 0,6800
- Porc. Comissao:** 0,00%
- Valor Produto Venda:** R\$ 2,1600
- Data Atualizacao:** 20/08/2004
- Valor Servico:** R\$ 0,00
- Aliquota Iss:** 0,00%
- Margem de Lucro:** 217,65%
- Qtde Estoque:** 0,00
- Valor Estoque:** R\$ 0,00
- Custo Médio do Estoque:** R\$ 0,00
- Local Imagem Foto:** (empty)
- Descricao Componente (Free Text):**

Esse Anel de Borracha tem dimensões em mm:  
5,28mm x 1,78mm  
com peso de 5,80g  
Serve para porca, parafuso e conter vazamentos de torneiras...

At the bottom, there are buttons for 'Confirma', 'Cancela', 'Estoque', 'Fornecedor', 'Saidas Estoque', and 'Entradas Estoque'. A 'Mensagem:' field is also present.

Os campos e seus significados:

- Quantidade de Estoque – Quantidade deste item no Estoque no momento.
- Quantidade de Estoque Mínimo – Quantidade de estoque escolhida a ser a mínima ideal. Se o estoque estiver abaixo deste número, compras será notificado no relatório de Itens abaixo do Mínimo.
- Valor Total do Estoque – Valor total de item no Estoque no Momento.
- Custo médio do Estoque – Valor médio de cada um deste item no Estoque.
- Último Preço de Compra – Ultimo Preço que este item foi comprado.
- Valor Produto Venda – Valor para Vender esse Produto.
- Margem de Lucro – Porcentagem de lucro deste item.
- Data de Atualização – Data da modificação do Preço.
- O segundo campo 'Descrição do Componente' é o campo livre, que pode ser um Texto bem grande.
- Código da Família e Célula são campos extras de classificação livre, escolhido o uso pelo usuário.
- Alíquota de ICMS, IPI e Fator de Redução de ICMS são definidos pelo usuário baseado nas leis vigentes que influenciam a venda deste Produto em questão.
- Local Imagem Foto é aonde tem uma Imagem do Produto, para Venda, Cotação e Pedido de balcão (TEF, Cupom Fiscal ou não);
- Classificação de Icms – Para anexar na N.F. Descrições sobre esse Item;
- Valor do Serviço e Porc. ISS – Custo e ISS do serviço embutido no preço do Produto/serviço;
- Porc. Comissão – Porcentagem de comissão para venda desse item;
- Valor Base Real e Valor Base Dólar – Caso algum produto contenha Itens em dólar e itens em real, a opção do programa chamada 'Estoque' – 'Atualiza componentes pelo Dolar' calculará o novo preço de venda em real automaticamente.

- Vamos clicar em Fornecedores e veremos a tela abaixo, que contém as últimas compras efetuadas pelo Sistema e seus preços ('Último Preço de Compra' e Data Atualização) por Fornecedor. Veja que há para cada um dos fornecedores outro par de campos chamados 'Valor Orçamento' e 'Data do Orçamento'. Esses campos são alteráveis, e devem ser preenchidos pelo usuário quanto de uma cotação com os Fornecedores, manualmente.

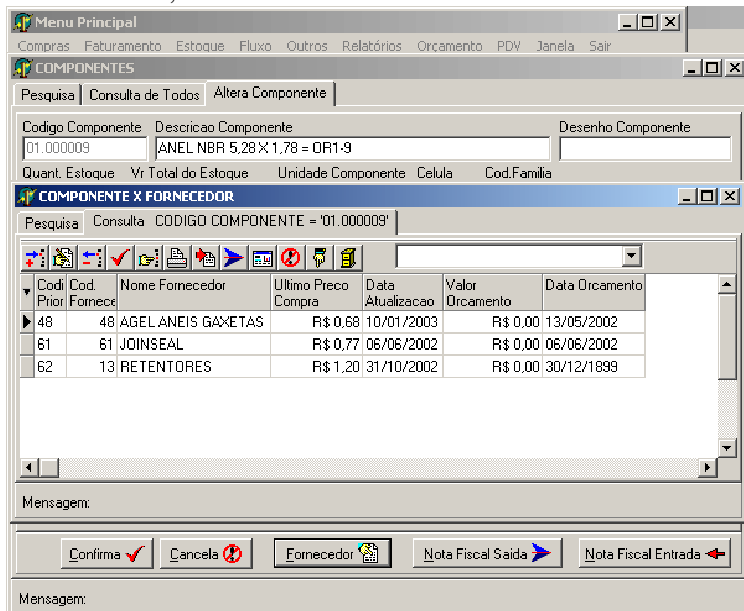

Vamos fechar essa tela e clicar em 'Nota Fiscal de Saída' , que mostrará a movimentação de Saída deste componente:

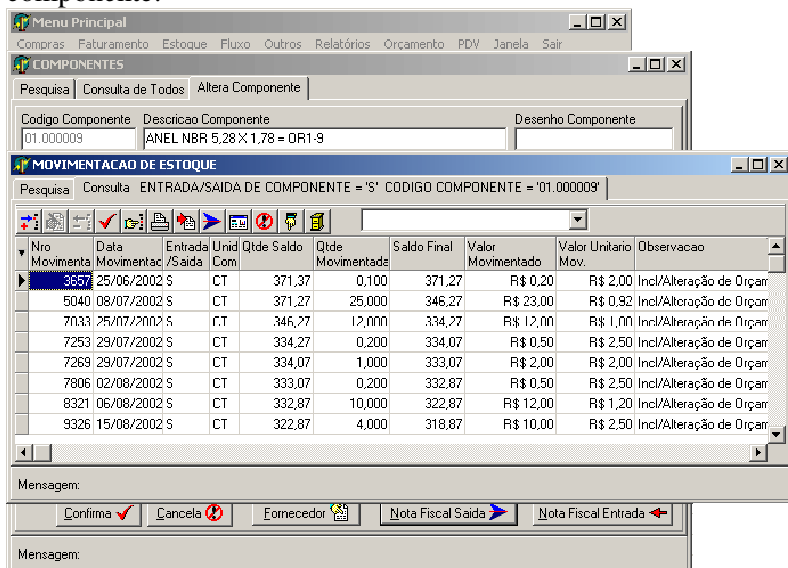

Clicando-se em 'Nota Fiscal de Entrada' veremos a movimentação de Entrada deste componente. Fácil, não ?

Menu Principal

Compras Faturamento Estoque Fluxo Outros Relatórios Orcamento PDV Janela Sair

COMPONENTES

Pesquisa Consulta de Todos Altera Componente

Codigo Componente: 01.000009    Descricao Componente: ANEL NBR 5,28 X 1,78 = DR1-9    Desenho Componente: [ ]

Quant. Estoque: 419,61    Vr Total do Estoque: R\$ 300,00    Unidade Componente: CT    Celula: [ ]    Cod.Familia: 01

MOVIMENTACAO DE ESTOQUE

Pesquisa Consulta ENTRADA/SAIDA DE COMPONENTE = 'E' CODIGO COMPONENTE = '01.000009'

Nro Movimenta	Data Movimentac	Entra /Saic	Unid Com	Qtde Saldo	Qtde Movimentada	Saldo Final	Valor Movimentado	Valor Unitario Mov.	Observacao	Documen Movimen
14222	01/10/2002	E	CT	133,67	200,000	333,67	R\$ 136,00	R\$ 0,68	Inclusão de NFE	65167
16806	30/10/2002	E	CT	253,67	200,000	453,67	R\$ 136,00	R\$ 0,68	Inclusão de NFE	66401
16810	29/10/2002	E	CT	453,67	20,000	473,67	R\$ 24,00	R\$ 1,20	Inclusão de NFE	471706
18937	18/11/2002	E	CT	347,67	100,000	447,67	R\$ 68,00	R\$ 0,68	Inclusão de NFE	67040
23183	02/01/2003	E	CT	241,41	200,000	441,41	R\$ 136,00	R\$ 0,68	Inclusão de NFE	68327

Mensagem:

Mensagem: